Provisorischer Werkhof Kleebodenweg

Kleebodenweg, 4222 Zwingen, PARZ. 530

Grundriss Werkhof

Massstab : 1:100	Plangrösse : A2	Gezeichnet : jh	Datum : 04.06.2022

Bauherrschaft :
Gemeindeverwaltung Zwingen
vertr. d. Urs Hueber
Prov. Araweg 5a
4222 Zwingen

Entwurf / Baugesuch / Werkplan

Datum : 01.09.2022

2205- 01
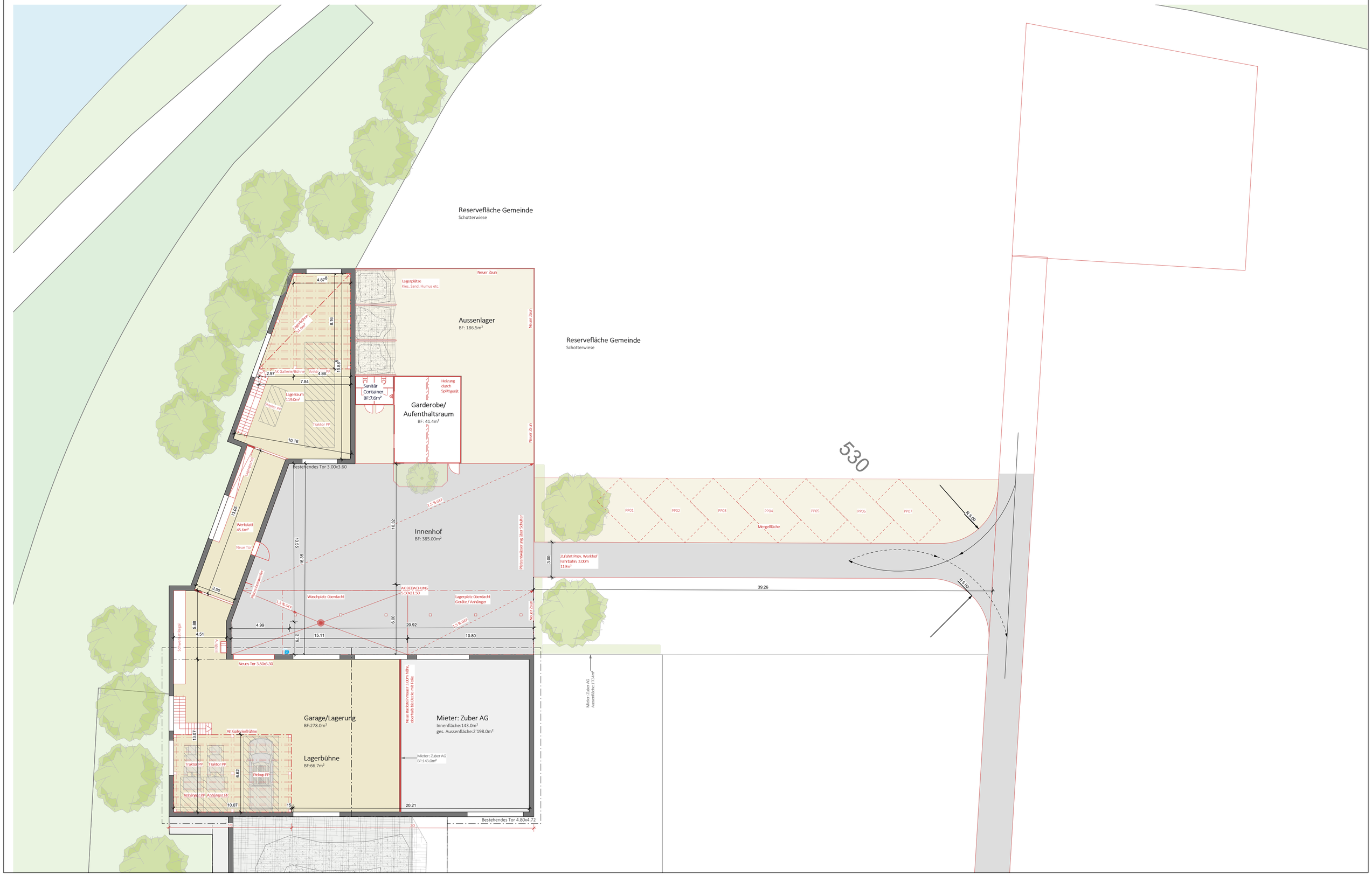
architektur nussbaumer ag / Nunningerstrasse 1 / 4203 Grellingen / Mail info@architekturnussbaumer.ch / Tel. 061 361 71 70 / Fax 061 363 91 77